

# เที่ยวไบคาล สัมผัสความมหัศจรรย์ ของดินแดนน้ำแข็ง

7 วัน 6 คืน โดย สายการบินไซบีเรีย แอร์ไลน์

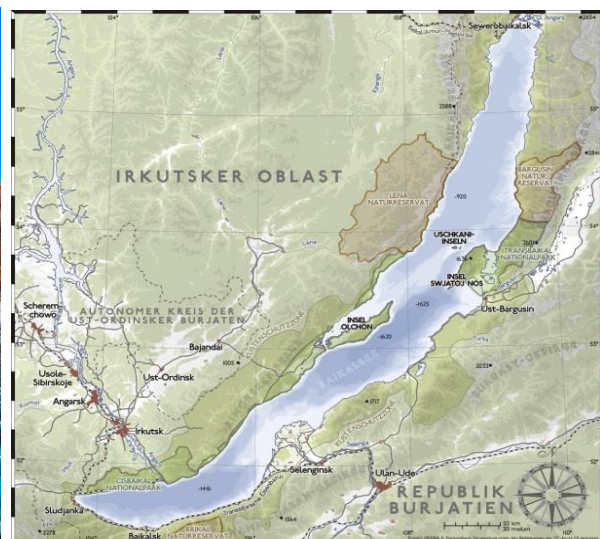

เดินทางวันที่ 05 - 11 มีนาคม 2568





**วันพุธที่ 5 มีนาคม 2568**  
**สนามบินสุวรรณภูมิ – สนามบินเอียร์คุดสค์ ประเทศรัสเซีย**

08.15 น. คณะพร้อมกันที่ สนามบินสุวรรณภูมิ อาคารผู้โดยสารขาออก ชั้น 4 ประตูทางเข้าหมายเลข 10 เคาน์เตอร์เช็คอิน W สายการบินไซบีเรีย แอร์ไลน์ เจ้าหน้าที่คอยให้การต้อนรับดูแลอำนวยความสะดวกด้านเอกสารเช็คอินและสัมภาระในการเดินทาง

**\*\*\*โปรดสังเกตป้าย AROUND THE WORLD\*\*\***

11.15 น. ออกเดินทางสู่ สนามบินเอียร์คุดสค์ ประเทศรัสเซีย โดย สายการบินไซบีเรีย แอร์ไลน์ เที่ยวบินที่ **S76308** \*ใช้เวลาบิน 6.20 ชม. \*\*\*บริการอาหารและเครื่องดื่มบนเครื่อง\*\*\*

(ประเทศไทย เข้มงวดกับน้ำหนักกระเป๋า กำหนดให้โหลดกระเป๋าท่านละ 1 ใบ น้ำหนักไม่เกิน 23 กก. กระเป๋าถือขึ้นเครื่องน้ำหนักไม่เกิน 10 กก. จึงขอให้ทุกท่านคำนวณน้ำหนักกระเป๋าให้ดี)

19.10 น. เดินทางถึง สนามบินเอียร์คุดสค์ ประเทศรัสเซีย ผ่านพิธีการตรวจคนเข้าเมืองและศุลกากรแล้ว นำท่านเดินทางเข้าที่พัก (เวลาท้องถิ่นเร็วกว่าประเทศไทย 1 ชม.)

ค่ำ **เข้าสู่ที่พัก IRKUTSK CITY CENTER HOTEL หรือเทียบเท่า**  
**รับประทานอาหารค่ำ ณ ห้องอาหารของโรงแรม**

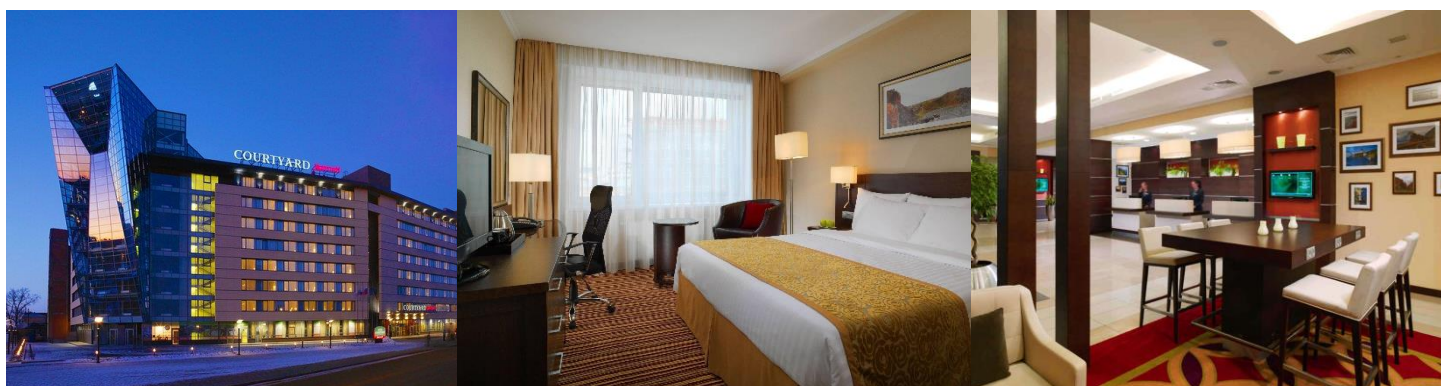

**วันพฤหัสบดีที่ 6 มีนาคม 2568**  
**เมืองเอียร์คุดสค์ - ดิรอฟ สแควร์ - มหาวิหารเอพิฟานี - ถนนคาร์ล มาร์ก**  
**พิพิธภัณฑสถานบ้านกบฏเดือนธันวาคม**

เช้า **รับประทานอาหารเช้า ณ ห้องอาหารของโรงแรม**



นำท่านชม **เมืองเียร์คุตสค์ (Irkutsk)** (5.9 กม. / ประมาณ 20 นาที) เมืองที่ใหญ่ที่สุดในไซบีเรีย ตั้งอยู่ริมแม่น้ำแองการ่า ก่อตั้งขึ้นในปี 1661 เพื่อเป็นศูนย์กลางการค้าขายทองคำและขนสัตว์ ต่อมาในศตวรรษที่ 18 เมืองนี้กลายเป็นศูนย์กลางของภูมิภาคไซบีเรียตะวันออก เป็นเส้นทางการค้าขายระหว่างจีน อินเดีย และยุโรป รวมถึงเป็นศูนย์กลางการสังสรรค์เสวนาของศิลปิน นักคิด นายทหาร และขุนนางที่ถูกเนรเทศภายหลังเหตุการณ์จลาจลในปี 1825 เมืองนี้ได้รับฉายาว่า ปารีส



แห่งไซบีเรีย เนื่องจากมีถนนกว้างและมีสถาปัตยกรรมแบบตะวันตก คล้ายคลึงกับปารีส นำท่านชมย่าน **คิรอฟ สแควร์ (Kirov Square)** (2 กม. / ประมาณ 5 นาที) ย่านการค้าสำคัญของภูมิภาค ชมตลาดท้องถิ่นและสวนสาธารณะ ชมอนุสาวรีย์โพลวไฟนิรันดรบริเวณริมแม่น้ำแองการ่า ชมป้อมไม้ที่ถูกสร้างขึ้นเพื่อเป็นที่ป้องกันสัตว์ป่า และใช้เป็นที่พักเก็บข้าวของทองคำ เงินและสิ่งทอ



จากการค้าในอดีต ในช่วงฤดูหนาวจะมีงานแกะสลักน้ำแข็งจัดแสดงในบริเวณนี้ นำท่านชม **มหาวิหารเอพิฟานี (Cathedral of The Epiphany)** ซึ่งปัจจุบันใช้เป็นทำเนียบผู้ว่าราชการนคร, โรงเรียนการแพทย์, พิพิธภัณฑ์ และสวนสาธารณะกลางเมือง

**กลางวัน**  
**บ่าย**

**รับประทานอาหารกลางวัน ณ ภัตตาคาร**

นำท่านสู่ **ถนนคาร์ล มาร์ก** ผ่านชม **อนุสาวรีย์พระเจ้าซาร์อเล็กซานเดอร์ที่ 3** ผู้มีพระราชดำริให้สร้างทางรถไฟสาย ทรานส์ไซบีเรีย ด้วยระยะทาง 9,289 กิโลเมตร จากกรุงมอสโกสู่เมืองท่าวลาดีวอสตอก นำท่านชม **พิพิธภัณฑ์บ้านกบฏเดือนธันวาคม (Decembrist Museum)** ปัจจุบันถูกจัดเป็นพิพิธภัณฑ์ที่แสดงเรื่องราวของเจ้าของบ้านและภรรยาที่ติดตามสามี จากตระกูลคนชั้นสูงที่ถูกเนรเทศมาอยู่ที่ดินแดนไซบีเรีย

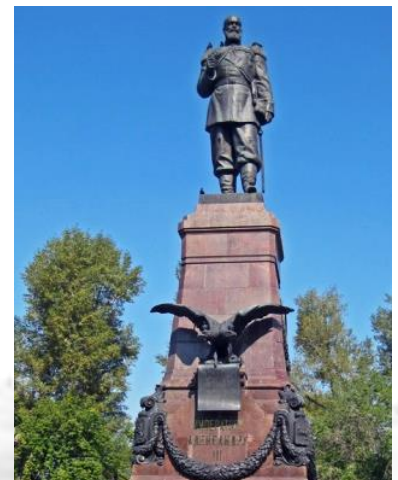







สวยงามของวิวทิวทัศน์ที่แสนรื่นรมย์องค์การยูเนสโกจึงขึ้นทะเบียนให้ทะเลสาบไบคาลเป็นมรดกโลกทางธรรมชาติในปี ค.ศ. 1996



นำท่านเข้าชม พิพิธภัณฑ์สถาปัตยกรรมและชาติพันธุ์ ทอลท์ซี (Taltsy Museum) (22 กม. / ประมาณ 25 นาที) สร้างขึ้นในปี ค.ศ.1969 เป็นพิพิธภัณฑ์บนพื้นที่กลางแจ้ง มีเนื้อที่กว่า 166 เอเคอร์ ภายในแสดงชีวิตความเป็นอยู่ของชาวไซบีเรียสมัยก่อน มีโบสถ์ไม้ บ้าน ฟาร์ม ของชนเผ่าต่าง ๆ ที่อยู่รอบทะเลสาบ บ้านที่นำมาจัดแสดงได้ถูกย้ายมาจากหมู่บ้านดั้งเดิมในที่ต่าง ๆ หลังจากที่มีการสร้างเขื่อนพลังน้ำในทะเลสาบไบคาล ทำให้น้ำท่วมชุมชนบางจุดจึงได้ย้ายบ้าน

เก่าที่มีคุณค่า และโบราณสถาน เช่น โบสถ์ไม้ โรงเรียน นำมาจัดแสดงไว้ในที่เดียวกัน





กลางวัน  
บ่าย

### รับประทานอาหารกลางวัน ณ ภัตตาคาร

นำท่านเข้าชม พิพิธภัณฑ์ไบคาล (Baikal Museum) (20 กม. / ประมาณ 25 นาที) ที่จัดแสดง



ประวัติความเป็นมาและข้อมูลเชิงวิทยาศาสตร์ของทะเลสาบไบคาล ชม พันธุ์สัตว์น้ำท้องถิ่นหลากหลายชนิด รวมทั้งแมวน้ำพันธุ์น้ำจืดที่มีเพียงที่นี่ที่เดียวในโลก (แมวน้ำสายพันธุ์ทั่วไปจะอาศัยอยู่ตามแหล่งน้ำเค็ม) ชมนิทรรศการจำลองสภาพใต้น้ำของทะเลสาบไบคาลที่จะทำให้เห็นถึงความน่าทึ่งของการเกิดทะเลสาบย้อนกลับไปถึง 25 ล้านปี ทำให้ทะเลสาบแห่งนี้มีความหลากหลายและอุดมสมบูรณ์ทางนิเวศวิทยาที่สุดแห่งหนึ่งของโลกรวมทั้งเรื่องราวการเข้ามาตั้งถิ่นฐานของคนใน

ไซบีเรียและบริเวณทะเลสาบแห่งนี้

นำท่านขึ้นกระเช้าแบบห้อยขา CHAIR LIFT เพื่อเดินทางสู่ ยอดเขาเชียร์สกี (Chersky Stone) บนยอดเขาแห่งนี้จะเป็นจุดเล่นสกียอดนิยมและเป็นจุดชมทัศนียภาพที่งดงาม



นำท่านสู่ ตลาดพื้นเมือง (Fish & Souvenirs Market) (7 กม. /

ประมาณ 10 นาที) ชมบรรยากาศ ตลาดปลาโอมุลที่มีให้เลือกชิมทั้งแบบ นึ่ง แบบรมควัน และแบบแห้ง ให้เวลา ท่านสำรวจสินค้าท้องถิ่น หรือ เลือกซื้อของที่ระลึก อาทิ ตุ๊กตาแม่ลูกดก หมวก ถุงมือ อุปกรณ์กันหนาวสไตล์ มองโกล ตุ๊กตาแมวน้ำ พวงกุญแจ โปสการ์ด เมล็ดสน ฯลฯ





นำท่านสัมผัสประสบการณ์  
นั่งรถลากเลื่อนโดย  
สุนัขฮัสกี้ สายพันธุ์ท้องถิ่น  
ที่แสนทรหดโลดแล่นไปบน  
หิมะ อันทิวทัศน์ใหญ่ตาม  
แนวป่าสนไทก้าอย่าง  
สนุกสนาน \*ใช้เวลารอบละ  
ประมาณ 5 นาที



**ค่ำ**

**รับประทานอาหารค่ำ ณ ภัตตาคาร**

(เราจะเดินทางไปท่องเที่ยวและค้างคืนที่เกาะโอลคอน เพื่อความสะดวกในการเดินทาง ค่าคืนนี้  
ขอให้ท่านจัดเตรียมสัมภาระเท่าที่จำเป็นสำหรับพัก 2 คืน แยกใส่กระเป๋าเดินทางใบเล็ก และฝาก  
กระเป๋าเดินทางใบใหญ่ไว้ที่โรงแรม เพื่อความสะดวกในการท่องเที่ยว)

**เข้าสู่ที่พัก IRKUTSK CITY CENTER HOTEL หรือเทียบเท่า**



**วันเสาร์ที่ 8 มีนาคม 2568**

**พิพิธภัณฑ์ชาติพันธุ์ – เกาะโอลคอน - หมู่บ้านคูเซอร์**

**เช้า**

**รับประทานอาหารเช้า ณ ห้องอาหารของโรงแรม**

นำท่านเข้าชม พิพิธภัณฑ์ชาติพันธุ์ (Museum of Buryat Culture) ภายในจัดแสดงเรื่องราว  
ประวัติศาสตร์ของชาวยากูตส์และชาวของเครื่องใช้ในชีวิตประจำวัน ของคนสมัยโบราณที่ยังชีพ  
และเอาตัวรอดด้วยการล่าสัตว์ เก็บของป่า รวมถึงเรื่องราวความเชื่อเก่าแก่ของชาวพื้นเมืองในแถบ  
นี้ เข้าพบชาแมน ผู้นำทางจิตวิญญาณของชาวชาวบูร์ยัต ที่มีความเชื่อเรื่องเทพเจ้าและสิ่งศักดิ์สิทธิ์



กลางวัน  
บ่าย

**รับประทานอาหารกลางวัน ณ ภัตตาคาร**

นำท่านสู่ เกาะโอล์คอน (Olkhon Island) เกาะที่มีขนาดใหญ่ที่สุดบนทะเลสาบไบคาล มีพื้นที่ประมาณ 730 ตารางกิโลเมตร มีความยาวประมาณ 70 กิโลเมตรจากเหนือ-ใต้ ประชากรส่วนใหญ่เป็นชาวบูร์ยัต (BURYAT) ที่นับถือศาสนาพุทธ และมีบรรพบุรุษเป็นชาวมองโกเลีย ในช่วงฤดูหนาวที่ทะเลสาบเป็นน้ำแข็ง เราจะเดินทางโดยรถตู้รัสเซียแท้ UAZ สมรรถนะสูง ขับเคลื่อนไปบนทะเลสาบน้ำแข็ง มุ่งหน้าสู่ หมู่บ้านคูเซอร์ (Khuzhir Village)



**เข้าสู่ที่พัก VILLA MALINA หรือเทียบเท่า**

อิสระให้เวลาพักผ่อนตามอัธยาศัย

ค่ำ

**รับประทานอาหารค่ำ ณ ห้องอาหารของที่พัก**







**กลางวัน  
บ่าย**

**รับประทานอาหารกลางวันแบบปิกนิก**

นำท่านชม แหลมโคบอย (Koboi Cape) ที่มีวิวทิวทัศน์สวยงามกว้างไกล โอบล้อมด้วยหิมะขาวโพลน ซึ่งทางตอนเหนือของเกาะ น้ำในทะเลสาบจะลึกกว่า และมีสีเข้มกว่าตอนใต้ ชมหินสามพี่น้อง หรือ THREE BROTHER ROCK ตี๋มด้ากับความงามของผืนน้ำสีฟ้าของทะเลสาบที่บริเวณ UZyty Bay ซึ่งเป็นจุดชมวิวที่สวยงามที่สุดแห่งหนึ่งบนเกาะแห่งนี้ ขับรถลัดเลาะไปตามจุดต่าง ๆ บนทะเลสาบน้ำแข็งสีฟ้า แวะเที่ยวชมและเก็บภาพความประทับใจกับถ้ำน้ำแข็ง ที่เต็มไปด้วยน้ำแข็งงอก น้ำแข็งย้อย สวยงามแปลกตา สมกับฉายาดวงตาสีฟ้าแห่งไซบีเรีย



**เข้าสู่ที่พัก VILLA MALINA หรือเทียบเท่า**

**ค่ำ**

**รับประทานอาหารค่ำ ณ ห้องอาหารของที่พัก**



**วันจันทร์ที่ 10 มีนาคม 2568**

**เกาะโอลดอนตอนใต้ – สกูปแห่งการตรัสรู้ – ย่านถนนคนเดิน 130 ควอเตอร์**



## เช้า

## รับประทานอาหารเช้า ณ ห้องอาหารของโรงแรม



รถตู้ UAZ มารับกระเป๋าสัมภาระ เพื่อจัดส่งที่รถบัส จากนั้นนำท่านเปลี่ยนบรรยากาศการเดินทางเป็นเรือ HOVERCRAFT เรือยางขับเคลื่อนด้วยใบพัดสามารถวิ่งได้ทั้งบนผิวน้ำ หิมะ และพื้นน้ำแข็ง นำท่านออกเดินทางไปสัมผัสความสวยงามทางธรรมชาติ ลัดเลาะชายฝั่งไปยังตอนใต้ของเกาะ ในเขตทะเลน้อย ซึ่งบริเวณนี้ทะเลสาบจะเป็นน้ำแข็งก่อนพื้นที่อื่น ๆ อีกทั้งยังมีความสวยงามแปลกตาของถ้ำน้ำแข็ง อุโมงค์น้ำแข็ง

หรือแม้แต่ผืนน้ำแข็งที่มีฟองอากาศเป็นเอกลักษณ์เฉพาะตัว

นำท่านขึ้นสู่จุดที่สูงที่สุดของเกาะโอลคอน ซึ่งเป็นที่ประดิษฐาน **สถูปแห่งการตรัสรู้** สูง 8 เมตร ตกแต่งในสถาปัตยกรรมแบบพุทธธิเบต ซึ่งสร้างอุทิศให้กับพระแม่ตราบิกินาโทรมานักโมอันศักดิ์สิทธิ์ ประเทศรัสเซียมีสถูปพุทธแบบนี้เพียง 2 แห่งเท่านั้น ที่นี่เป็นศูนย์รวมจิตใจของชาวพุทธบนเกาะโอลคอน เชื่อกันว่าหากตั้งจิตให้บริสุทธิ์ อธิษฐานขอพรเดินวนรอบสถูป 3 ครั้ง คำอธิษฐานจะเป็นจริง อธิระเก้บภาพความประทับใจตามอัธยาศัย

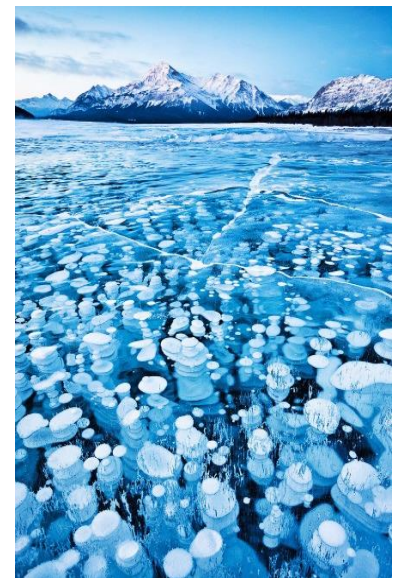

ได้เวลาอันสมควร นำท่านข้ามกลับมาฝั่ง รถบัสจอดรอรับท่านเดินทางกลับตัวเมืองเอียร์คุตส์ ระหว่างทางเพลิดเพลินไปกับการชมวิวหมู่บ้านเล็ก ๆ และป่าสนไทก้า ที่ปกคลุมไปด้วยหิมะงดงามราวอยู่ในดินแดนเทพนิยาย



**กลางวัน  
บ่าย**

**รับประทานอาหารกลางวัน ณ ภัตตาคาร**

นำท่านแวะซื้อของที่ ย่านถนนคนเดิน 130 คอร์ตเตอร์ สยามสแควร์ แห่งเมืองเอียร์คุตสค์ แหล่งรวมของร้านอาหาร บาร์ ร้านจำหน่ายของที่ระลึก ในย่านนี้ บ้านเรือน และร้านค้าต่าง ๆ สร้างด้วยไม้ ตกแต่งอย่างมีเอกลักษณ์ เฉพาะของแคว้นไซบีเรีย สัมผัส



ชีวิตประจำวันของชาวเอียร์คุตสค์ยุคใหม่ ในสถานที่ก่อสร้างแบบย้อนยุคสุดคลาสสิก ให้ท่านเดินชม และถ่ายรูปคู่กับตึกอาคารสวยงามในแบบฉบับเฉพาะตัว ชิมกาแฟและขนมท้องถิ่น เลือกซื้อของฝาก หรือหาไออุ่นโดยการซื้อปิ้งในห้างสรรพสินค้า

**ค่ำ**

**รับประทานอาหารค่ำ ณ ภัตตาคาร**

**เข้าสู่ที่พัก IRKUTSK CITY CENTER HOTEL หรือเทียบเท่า**

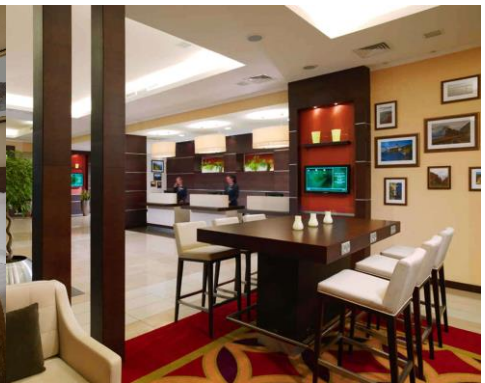

**วันอังคารที่ 11 มีนาคม 2568**  
**สนามบินเอียร์คุตสค์ - สนามบินสุวรรณภูมิ**

**เช้า**

**รับประทานอาหารเช้า ณ ห้องอาหารของโรงแรม**

ได้เวลาอันสมควร นำท่านสู่ สนามบินเอียร์คุตสค์ ประเทศรัสเซีย เพื่อเช็คอินและโหลดสัมภาระ \*เช้าวันนี้ยังคงต้องเตรียมเสื้อกันหนาว สวมเสื้อผ้าให้ความอบอุ่นกับร่างกายเนื่องจาก ต้องขึ้นรถบัสจากหน้า Gate ไปขึ้นเครื่องบิน





(ประเทศไทย เข้มงวดกับน้ำหนักกระเป๋ามาก กำหนดให้โหลดกระเป๋าท่านละ 1 ใบน้ำหนักไม่เกิน 23 กก. กระเป๋าถือขึ้นเครื่องน้ำหนักไม่เกิน 10 กก. จึงขอให้ทุกท่านคำนวณน้ำหนักกระเป๋าให้ดี)

- 10.10 น. ออกเดินทางสู่ สนามบินสุวรรณภูมิ ประเทศไทย โดยสายการบินไซบีเรีย แอร์ไลน์ เที่ยวบินที่ **S76309** \*ใช้เวลาบิน 6.20 ชม. \*\*\*บริการอาหารและเครื่องดื่มบนเครื่อง\*\*\*
- 15.30 น. เดินทางถึง สนามบินสุวรรณภูมิ ประเทศไทย โดยสวัสดิภาพ พร้อมความประทับใจ

รายละเอียดการเดินทางอาจมีการเปลี่ยนแปลงได้ตามความเหมาะสม ขึ้นอยู่กับเหตุสุดวิสัยที่ไม่สามารถคาดการณ์ล่วงหน้าได้ทางบริษัทฯ จะคำนึงถึงผลประโยชน์และความปลอดภัยของผู้ร่วมเดินทางเป็นสำคัญ





## กำหนดการเดินทางทริป เที่ยวไบอล สัมผัสความมหัศจรรย์ของดินแดนน้ำแข็ง

7 วัน 6 คืน โดย สายการบินไซบีเรีย แอร์ไลน์

เดินทางวันที่ 05 – 11 มีนาคม 2568

**\*\* อัตรานี้ไม่รวมภาษีมูลค่าเพิ่ม 7% \*\***

อัตราค่าบริการ	
ผู้ใหญ่พักห้องละ 2 ท่าน ราคาท่านละ	139,000 บาท
พักห้องเดี่ยว เพิ่มท่านละ	23,000 บาท
ที่นั่งชั้นธุรกิจ เพิ่มท่านละ	สอบถาม ณ วันที่จอง
กรณีไม่ใช้ตัวเครื่องบิน <b>ส่วนลด</b>	<b>27,000 บาท</b>

หมายเหตุ : กรณีสายการบินมีการปรับขึ้นอัตราค่าภาษีน้ำมันตามภาวะน้ำมันโลก บริษัทขอสงวนสิทธิ์ในการเรียกเก็บตามจริง

\*\*\* หนังสือเดินทางตัวจริง (พาสปอร์ต) ต้องมีอายุการใช้งานไม่น้อยกว่า 6 เดือน ก่อนวันเดินทางและควรครบคลุมถึงสิ้นสุดวันเดินทาง\*\*\*

### **อัตราค่าบริการรวม**

1. ค่าบัตรโดยสารเครื่องบิน **ชั้นประหยัด** ทั้งหมดที่กำหนดรายการทัวร์
2. ค่าน้ำหนักกระเป๋าตามสายการบินกำหนด
3. ค่าบริการนำเที่ยว และค่าธรรมเนียมเข้าชมสถานที่ท่องเที่ยวต่างๆ
4. ค่าอาหารและเครื่องดื่มทุกมื้อ ตามที่ระบุในรายการ
5. ประกันอุบัติเหตุ วงเงิน 1,000,000.-บาท(ค่ารักษาพยาบาลไม่เกิน 500,000.-บาท) \*\*ตามเงื่อนไขกรมธรรม์\*\*
6. ค่าภาษีสนามบินทุกแห่ง
7. ทิปสำหรับคนขับรถ / ไกด์ท้องถิ่น

### **อัตรานี้ไม่รวม**

1. ค่าทำหนังสือเดินทาง, ค่าทำใบอนุญาตที่กลับเข้าประเทศของคนต่างชาติ หรือ คนต่างด้าว
2. ค่าน้ำหนักของกระเป๋าเดินทางในกรณีที่เกิดเกินกว่าสายการบินกำหนด
3. ค่าใช้จ่ายส่วนตัวนอกเหนือจากรายการที่ระบุ เช่น ค่าเครื่องดื่มและค่าอาหารที่สั่งเพิ่มเอง
4. ค่าอาหารที่ไม่ได้ระบุไว้ในรายการ ค่าโทรศัพท์ ค่าซักรีด ฯลฯ





5. ค่าทิปหัวหน้าทัวร์ไทย

6. ค่าภาษีมูลค่าเพิ่ม 7% และภาษีหัก ณ ที่จ่าย 3% (เฉพาะค่าบริการทัวร์)

### การชำระเงิน

- **ค่ามัดจำทัวร์ ท่านละ 60,000 บาท** ภายใน 24 ชั่วโมงที่ทำการจอง  
**\*\*\* ส่วนเพิ่มเติมกรณีพักเดี่ยว หรือ ที่นั่งชั้นธุรกิจ ชำระพร้อมค่ามัดจำทัวร์ \*\*\***
- ชำระค่าทัวร์เต็มจำนวน ภายใน 30 วัน ก่อนการเดินทาง

หมายเหตุ : \*\* ขอสงวนสิทธิ์ในการเปลี่ยนแปลงรายการโดยมีต้องแจ้งให้ทราบล่วงหน้า\*\*

กรณีสายการบิน มีการปรับขึ้นอัตราค่าภาษีน้ำมันตามภาวะน้ำมันโลก บริษัทขอสงวนสิทธิ์ในการเรียกเก็บตามจริง\*\*

### กรณียกเลิกการเดินทาง

1. แจ้งยกเลิกล่วงหน้าก่อน 60 วันก่อนวันเดินทางเก็บค่าใช้จ่าย ท่านละ 60,000 บาท
2. แจ้งยกเลิกระหว่าง 16-30 วันก่อนก่อนวันเดินทางเก็บค่าใช้จ่ายครึ่งหนึ่งของค่าทัวร์
3. แจ้งยกเลิกน้อยกว่า 15 วันก่อนวันเดินทางขอสงวนสิทธิ์เก็บค่าใช้จ่ายทั้งหมดของการเดินทาง

### บริษัทขอสงวนสิทธิ์ในการรับผิดชอบต่อกรณีดังกล่าว

1. ผู้โดยสารที่เดินทางล่าช้าไม่อาจเรียกร้องสิทธิใดๆได้
2. ถูกปฏิเสธมิให้ท่านออกนอกประเทศและเข้าประเทศปลายทาง จากกองตรวจคนเข้าเมือง ไม่อาจเรียกร้องสิทธิใดๆ
3. หากท่านไม่สามารถเดินทางได้ด้วยสาเหตุใดก็ตามไม่อาจเรียกร้องสิทธิใดๆได้
4. บริษัทในฐานะตัวแทนสายการบิน ยานพาหนะอื่นๆ ไม่สามารถรับผิดชอบต่อการบาดเจ็บ และสูญหายของทรัพย์สินหรือค่าใช้จ่ายต่างๆ อันเกิดจากความล่าช้าของท่าน
5. การยกเลิกเที่ยวบิน อุบัติเหตุ ภัยธรรมชาติ การนัดหยุดงาน และ ปัญหาทางการเมือง
6. กรณีที่ลูกค้ำลี้มของหรือทำของหล่นหายในระหว่างการเดินทาง ไม่ถือเป็นความรับผิดชอบของหัวหน้าทัวร์ หรือของบริษัท ฯ หากแต่จะช่วยดำเนินการประสานงานให้อย่างสุดความสามารถ
7. สำหรับผู้สมัคร ต้องแจ้งล่วงหน้า พร้อมใบรับรองจากแพทย์ (ภาษาอังกฤษ)



8. บริษัทฯ ขอสงวนสิทธิ์ที่จะสับเปลี่ยน หรือเปลี่ยนแปลงรายการทัวร์ โรงแรม และตารางการบินได้ตามความเหมาะสมเมื่อเกิดเหตุสุดวิสัย ทั้งนี้ถือเป็นเอกสิทธิ์ของบริษัทฯ โดยยึดถือตามสภาพการณ์ แต่ยังคงรักษามาตรฐานการบริการและประโยชน์ของท่านเป็นสำคัญ
9. บริษัทฯ เป็นเพียงตัวแทนการท่องเที่ยว สายการบิน และตัวแทนการท่องเที่ยวในต่างประเทศ ซึ่งไม่อาจรับผิดชอบต่อความเสียหายต่างๆ ที่อยู่เหนือการควบคุมของเจ้าหน้าที่บริษัทฯ อาทิ การจลาจล การนัดหยุดงาน การจลาจลเปลี่ยนแปลงกำหนดเวลาตารางบิน ภัยธรรมชาติ ฯลฯ และการห้ามออกนอกประเทศ หรือห้ามเข้าประเทศ อันเนื่องจากสิ่งผิดกฎหมาย หรือเอกสารเดินทางไม่ถูกต้อง หรือถูกปฏิเสธในกรณีอื่นๆ หรือด้วยเหตุผลใดๆ ก็ตามที่กองตรวจคนเข้าเมืองพิจารณาแล้ว

**\*\*\* หมายเหตุ :**

- + กรณีที่ท่านได้รับวีซ่าล่าช้า ไม่เป็นเหตุให้ท่านชำระเงินล่าช้าตามที่กำหนดในเงื่อนไขการชำระเงินข้างต้น
- + ขอสงวนสิทธิ์ในการเปลี่ยนแปลงรายการโดยมีต้องแจ้งให้ทราบล่วงหน้า
- + กรณีสายการบิน มีการปรับขึ้นอัตราค่าภาษีน้ำมันตามภาวะน้ำมันโลก บริษัทฯ ขอสงวนสิทธิ์ในการเรียกเก็บตามจริง

**กรุณาโอนเงินมาที่ บัญชี ชื่อ “บริษัท อะราวด์เดอะเวิลด์ จำกัด”**

**ธนาคารกรุงเทพ สาขานนวิภาวดีรังสิต 196-0-88106-6**

**ธนาคารกสิกรไทย สาขาการบินไทย 046-8-45488-2**

**สอบถาม สำรองที่นั่ง ยืนยันการโอนเงิน ได้ที่ 061-421-0110 และ 061-421-2680**

ดำเนินการโดย บริษัท อะราวด์เดอะเวิลด์ จำกัด

ใบอนุญาตประกอบธุรกิจท่องเที่ยวเลขที่ 11/09394



**AROUND THE WORLD TRAVEL TOGETHER #เที่ยวด้วยกัน #ไปรอบโลก**





แบบฟอร์มการสำรองที่นั่ง เที่ยวบินไทย สัมผัสความมหัศจรรย์ของดินแดนน้ำแข็ง

7 วัน 6 คืน โดย สายการบินไชน่าอีสเทิร์น แอร์ไลน์

เดินทางวันที่ 05 – 11 มีนาคม 2568

ผู้ใหญ่พักห้องละ 2 ท่าน ราคาท่านละ 139,000 บาท

พักห้องเดี่ยว เพิ่มท่านละ 23,000 บาท

1. Name (Mr./Mrs./Miss) \_\_\_\_\_ Surname \_\_\_\_\_

ชื่อ-นามสกุล (นาย/นาง/นางสาว) \_\_\_\_\_

ทานเนื้อวัว  ไม่ทานเนื้อวัว  แพ้อาหาร: ไบรด์ระบู่ \_\_\_\_\_

2. Name (Mr./Mrs./Miss) \_\_\_\_\_ Surname \_\_\_\_\_

ชื่อ-นามสกุล (นาย/นาง/นางสาว) \_\_\_\_\_

ทานเนื้อวัว  ไม่ทานเนื้อวัว  แพ้อาหาร: ไบรด์ระบู่ \_\_\_\_\_

3. Name (Mr./Mrs./Miss) \_\_\_\_\_ Surname \_\_\_\_\_

ชื่อ-นามสกุล (นาย/นาง/นางสาว) \_\_\_\_\_

ทานเนื้อวัว  ไม่ทานเนื้อวัว  แพ้อาหาร: ไบรด์ระบู่ \_\_\_\_\_

4. Name (Mr./Mrs./Miss) \_\_\_\_\_ Surname \_\_\_\_\_

ชื่อ-นามสกุล (นาย/นาง/นางสาว) \_\_\_\_\_

ทานเนื้อวัว  ไม่ทานเนื้อวัว  แพ้อาหาร: ไบรด์ระบู่ \_\_\_\_\_

ท่านต้องการห้องพักแบบใด กรุณาระบู่ :

TWIN / พักคู่สองเตียง  DOUBLE / พักคู่เตียงเดี่ยว  SINGLE / พักเดี่ยว  TRP / พักสามท่านสามเตียง

ชื่อผู้จอง ไบรด์ระบู่ทุกข้อ: คุณ \_\_\_\_\_

เบอร์มือถือ \_\_\_\_\_ Email address: \_\_\_\_\_

ที่อยู่: \_\_\_\_\_